EBC013

Zentralverteiler

ZDO4H050MSS0005H07

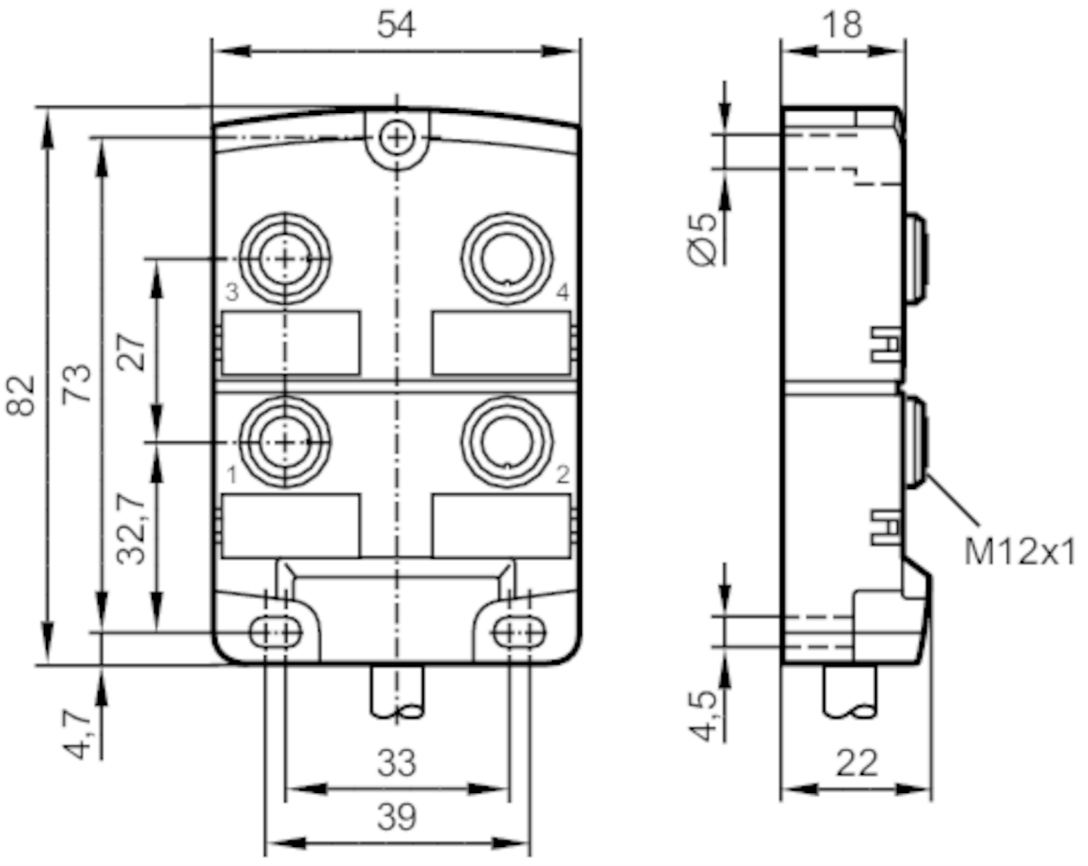

Einsatzbereich		
Besondere Eigenschaft		silikonfrei; halogenfrei; Vergoldete Kontakte; Schleppketteneignung
Silikonfrei		ja
Elektrische Daten		
Betriebsspannung	[V]	< 30 AC/DC; ("supply class 2" gemäß cULus)
Schutzklasse		II
Strombelastbarkeit je Modul / Steckplatz	[A]	4
Strombelastbarkeit gesamt	[A]	12
Umgebungsbedingungen		
Umgebungstemperatur	[°C]	-25...80
Umgebungstemperatur bewegt	[°C]	-5...60
Schutzart		IP 67; IP 68
Zulassungen / Prüfungen		
UL-Zulassung		Enclosure type: Type 1

EBC013

Zentralverteiler

ZDO4H050MSS0005H07

Mechanische Daten			
Gewicht	[g]	537	
Abmessungen	[mm]	18 x 54 x 82	
Werkstoffe		PA	
Werkstoff Griffkörper		PA	
Anzahl Steckplätze Zentralverteiler		4	
Ausführung Steckverbinder		M12	
Schleppketteneignung		ja	
Schleppketteneignung		Biegeradius bei flexiblem Einsatz	min. 10 x Kabeldurchmesser
		Biegezyklen	> 2 Mio.

Zubehör	
Lieferumfang	Verschlusskappen: 2
	Beschriftungsschilder: 4

Bemerkungen	
Verpackungseinheit	1 Stück

Elektrischer Anschluss

Kabel: 5 m, PUR, halogenfrei, schwarz, Ø 7,5 mm; 4 x 0,34 mm² (43 x Ø 0,1 mm) + 3 x 1 mm² (55 x Ø 0,15 mm)

Elektrischer Anschluss - Steckplatz

Steckverbindung: 4 x M12; Griffkörper: PA; Kontakte: vergoldet; Anzugsdrehmoment: 0,8...1,5 Nm

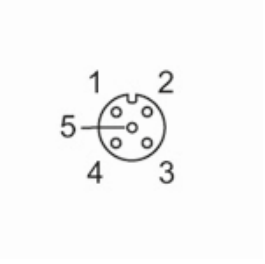

EBC013

Zentralverteiler

ZDO4H050MSS0005H07

Anschluss

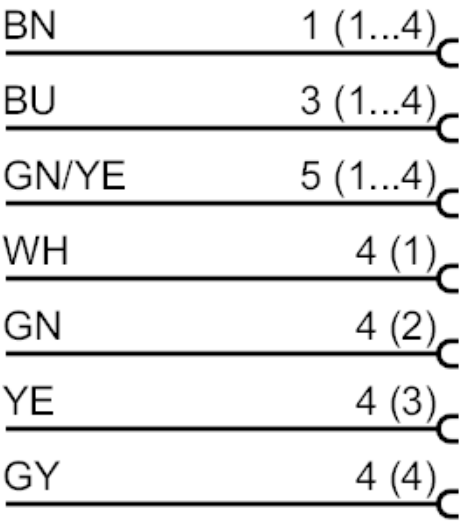

	Adernfarben :
BN =	braun
BU =	blau
GN =	grün
GY =	grau
WH =	weiß
YE =	gelb