208186
BEK-A300-POL
Polarisator

- Polarisationsfilter
- Hochtemperaturfest
- Zur Verringerung von Spiegelungen oder Reflexionen
- Schnelle und einfache Montage
- Kratzfeste Schutzscheibe
- Befestigungsmaterial im Lieferumfang enthalten

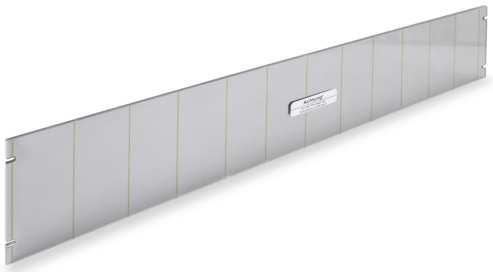

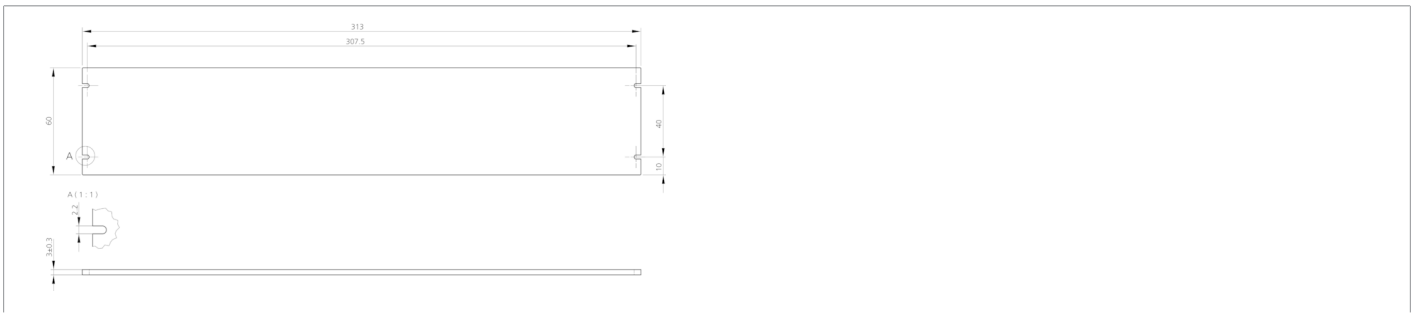

Technische Daten (typ.)	+20°C, 24 V DC
Mechanische Merkmale	
Montage	mittels Befestigungsschrauben
Gehäuseabmaße	60 x 313 x 3 mm
Gehäuselänge	313 mm
Gehäusehöhe	3 mm
Gehäusebreite	60 mm
Lichtaustritt	Direkt
Material	PMMA, kratzfest beschichtet (Fenster)
Allgemeine Merkmale	
Komponente	Polarisationsfilter
Geeignet für	Auflichtbeleuchtungen BE-A300…, Auflichtbeleuchtungen BEK-A300…
Hinweis	Bei einem Puls-/Pausenverhältnis der Lichtfarben weiß/blau über 75%, nur bei externer Kühlung volle Gewährleistung.

Weitere Informationen / Zubehör	https://www.di-soric.com/208186

© di-soric . Änderungen vorbehalten . 15.01.2026 . Seite 1 (1)