Leergehäuse

TK PS 2518-13f-to

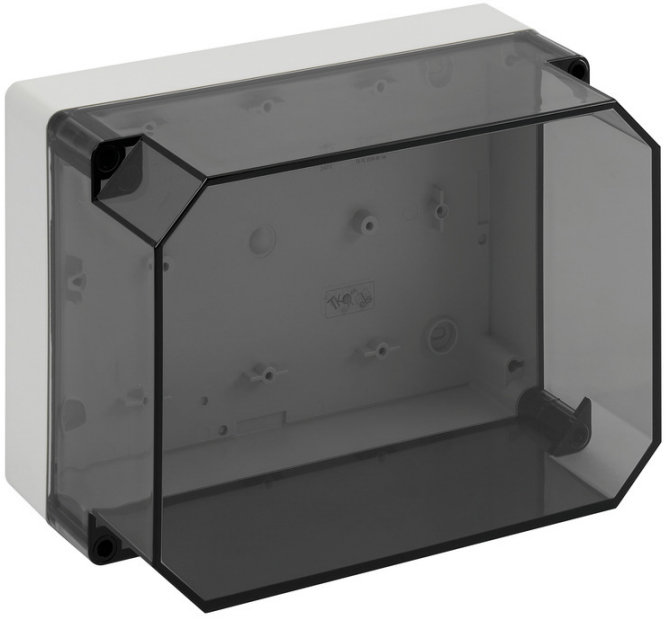

TK PS 2518-13f-to

Leergehäuse

INDIVIDUALISIERBAR

Artikelnummer: 11201101
Maße: 254 x 180 x 137 mm

Leergehäuse, mit Schutzart IP66, Polystyrol, Ui=690V AC, Ui=1000V DC, innenliegende Befestigungsstellen, für Standardinstallationen im Innenbereich

Kasten: Polystyrol, grau, Deckel: Polycarbonat, transparent, glatte Seitenwände

IP66 IK07 690V AC 1000V DC

Zum Industrieprodukt: 13101101

Günther Spelsberg GmbH + Co. KG
Im Gewerbepark 1 · D-58579 Schalksmühle · Telefon: +49 (0) 23 55 / 892-0 · Telefax: +49 (0) 23 55 / 892-299

Produkteigenschaften

Elektrische Eigenschaften

Bemessungsisolationsspannung AC:	690 V
Bemessungsisolationsspannung DC:	1000 V
Schutzklasse:	II
Schutzart:	IP66
belüftet:	nein
UL Type Rating:	k.A.

Farben

Farbe Unterteil:	grau
Farbe Oberteil:	transparent

Maße und Gewicht

Breite:	254 mm
Länge:	180 mm
Höhe:	137 mm
Gewicht:	0.785 kg

Materialeigenschaften

UV-beständig:	nein
halogenfrei:	ja
Brennbarkeitsklasse nach UL94:	HB
Glühdrahtfestigkeit:	650 °C (EN 60695-2-11)

Mechanische Eigenschaften

Befestigungsart:	Wand-/Deckenmontage
Schlagfestigkeit:	IK07
plombierbar:	ja
Drehmoment der Deckelschraube:	1.2 Nm
Flanschvariante:	nein
Anreihbar:	ja

Mechanische Eigenschaften

Art des Oberteils:	Deckel
Befestigung:	innenliegende Befestigungsstellen

Umgebungsbedingungen

max. relative Luftfeuchtigkeit 25°C:	95 %
max. relative Luftfeuchtigkeit 40°C:	50 %
Umgebungstemperatur min.:	-25 °C
Umgebungstemperatur max.:	40 °C
Umgebungstemperatur 24h:	35 °C
Installationsort:	Innenbereich

Vertriebsdaten

EAN:	4013902901654
ETIM Klasse:	EC000261
Zolltarifnummer:	85389099
Mindestbestellmenge:	1

Werkstoff

Material Unterteil:	Polystyrol
Material Oberteil:	Polycarbonat
Material Dichtung:	Polyurethan
Material Deckelschraube:	Polyamid, glasfaserverstärkt

Zubehör

89603201 - MABF 150-3 - Mast-/Rohrbefestigungsset

19400101 - TK ABL - Außenbefestigungslaschenset

19000501 - ASS-gro - Außenscharnier-Set

19000101 - HBA - Handbetätigungsaufsatz

19500801 - TK MPI-2518 - Montageplatte

19821601 - NS 35-216 - Normschiene

Günther Spelsberg GmbH + Co. KG
Im Gewerbepark 1 · D-58579 Schalksmühle · Telefon: +49 (0) 23 55 / 892-0 · Telefax: +49 (0) 23 55 / 892-299