Leergehäuse

AL 1808-6

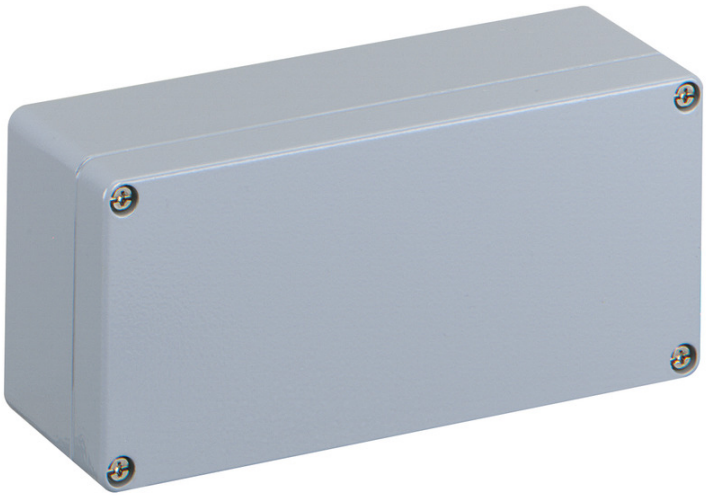

AL 1808-6

Leergehäuse

INDIVIDUALISIERBAR

Artikelnummer: 15000701
Maße: 175 x 80 x 57 mm

Leergehäuse, mit Schutzart IP66, Aluminium pulverlackbeschichtet, innenliegende Befestigungsstellen, für Installationen im industriellen Umfeld und geschütztem Außenbereich

Kasten: Aluminium pulverlackbeschichtet, Deckel: Aluminium pulverlackbeschichtet, silbergrau, glatte Seitenwände

IP66 IK09

Günther Spelsberg GmbH + Co. KG
Im Gewerbepark 1 · D-58579 Schalksmühle · Telefon: +49 (0) 23 55 / 892-0 · Telefax: +49 (0) 23 55 / 892-299

Produkteigenschaften

Elektrische Eigenschaften

Schutzklasse:	I
Schutzart:	IP66
UL Type Rating:	k.A.

Farben

Farbe Oberteil:	silbergrau

Maße und Gewicht

Breite:	175 mm
Länge:	80 mm
Höhe:	57 mm
Gewicht:	0.585 kg

Materialeigenschaften

UV-beständig:	ja
halogenfrei:	ja

Mechanische Eigenschaften

Befestigungsart:	Wand-/Deckenmontage
Schlagfestigkeit:	IK09
Drehmoment der Deckelschraube:	2.5 Nm
Anreihbar:	nein
Art des Oberteils:	Deckel
Befestigung:	innenliegende Befestigungsstellen

Umgebungsbedingungen

max. relative Luftfeuchtigkeit 25°C:	95 %
max. relative Luftfeuchtigkeit 40°C:	50 %
Umgebungstemperatur min.:	-35 °C
Umgebungstemperatur max.:	75 °C

Umgebungsbedingungen

Umgebungstemperatur 24h:	60 °C
Installationsort:	geschützter Außenbereich

Vertriebsdaten

EAN:	4013902343348
ETIM Klasse:	EC000261
Zolltarifnummer:	85369095
Mindestbestellmenge:	1

Werkstoff

Material Unterteil:	Aluminium pulverlackbeschichtet
Material Oberteil:	Aluminium pulverlackbeschichtet
Material Dichtung:	Polyurethan

Zubehör

15400401 - AL ALS-kl - Außenlaschenset

15500701 - AL MPS-1808 - Montageplatte

Günther Spelsberg GmbH + Co. KG
Im Gewerbepark 1 · D-58579 Schalksmühle · Telefon: +49 (0) 23 55 / 892-0 · Telefax: +49 (0) 23 55 / 892-299