Gong GONG 465A Bw/w

Artikelnummer	44466
Typ	GONG 465A Bw/w
Gewicht	0.296kg
Länge	44mm
Breite	116mm
Höhe	116mm

Urmet Deutschland GmbH
Löhestrasse 22
53773 Hennef
www.urmet.de

Produktbeschreibung

Unser klassischer elektromechanischer Grothe Zweiklang-Gong bietet ein Klangerlebnis von höchster Qualität. Ausgestattet mit Klangplatten aus echtem Glockenstahl erzeugt dieser Gong einen klaren und satten Ton, der nicht nur gut hörbar ist, sondern auch eine angenehme Klangqualität bietet. Die bewährte konventionelle Technik gewährleistet maximale Langlebigkeit und Zuverlässigkeit.

Das Gehäuse ist in einem zeitlosen Weiß gehalten und verfügt über eine weißen hochglanz Front, was dem Gong eine ansprechende Optik verleiht. Sie haben die Wahl, den Gong entweder mit einem externen Transformator oder einer 9 V-Blockbatterie (Typ 6LR61) zu betreiben, was ihnen mehr Installationsfreiheit einräumt.

Hinweis:
Nur in trockenen Räumen installieren!

Empfohlener Transformator bei Verwendung der externen Spannungsversorgung: GT 3148, Art.-Nr. 14201

Zusätzlich mit Einlegefach für Block-Batterie 9 V (Typ 6LR61)
Batterie nicht im Lieferumfang enthalten.

Produkteigenschaften

Lautstärke	Max. 80 dB(A)
Besonderheiten	Empfohlener Klingeltransformator: GT 3148, Art.-Nr. 14201
Spannungsversorgung	9 V Blockbatterie (6LR61) (nicht im Lieferumfang), 8 – 12 V AC / Batterie
Geräteart	Elektromechanische Gongs
Ton	Klassischer Zweiklang
Serie	GONG
Abmessungen	116 x 116 x 44 mm
Betriebsart	Kurzzeitbetrieb 5 – 15 s
Farbe	Weiß
Spannungsversorgung extern	8 – 12 V AC 9 (12 A)
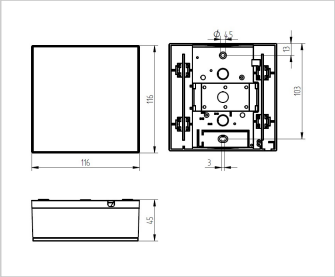
Weitere Bilder