Abzweigdose

Q-Mini-L

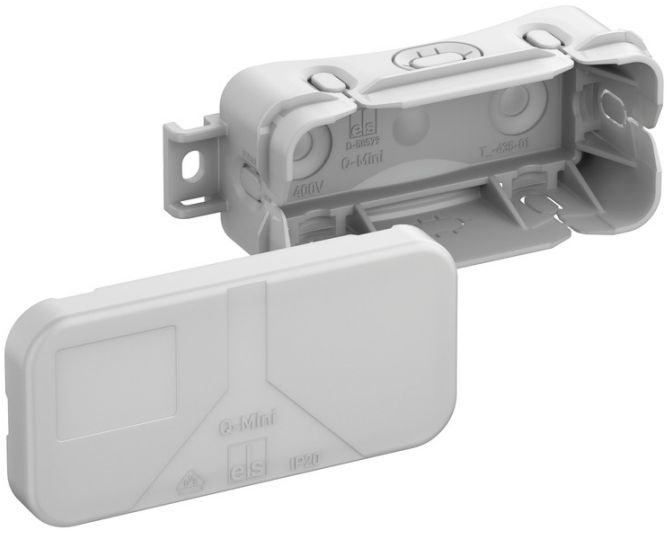

Q-Mini-L

Abzweigdose

Artikelnummer: 33490801
Maße: 89 x 43 x 34 mm

Abzweigdose, mit Schutzart IP20, Nennquerschnitt 2,5 mm², Ui=400 V AC, zertifiziert durch VDE (DIN EN 60670-1/-22 (VDE 0606-1/-22)), Einführungen mit Kabelrückhaltevermögen, (2 rückseitig, 8 seitlich), außenliegende Befestigungsstellen, für Standardinstallationen im Innenbereich, mit Leitungsrückhaltung, Leitungseinführung von oben möglich

grau, ohne Klemmen

IP20 | 2,5² | IK07 | 400V AC

Die Abzweigdosen der Roten Reihe sind VDE-zertifiziert, gewährleisten einen Berührungsschutz und garantieren eine sichere Installation für Leitung und Klemme. Die Abzweigdosen ermöglichen einen schnellen und sicheren Anschluss von oben.

Günther Spelsberg GmbH + Co. KG
Im Gewerbepark 1 · D-58579 Schalksmühle · Telefon: +49 (0) 23 55 / 892-0 · Telefax: +49 (0) 23 55 / 892-299

Produkteigenschaften

Elektrische Eigenschaften

Bemessungsisolationsspannung AC:	400 V
max. Leiterquerschnitt:	2,5 mm²
Schutzklasse:	II
Schutzart:	IP20
Klemmenart:	ohne
UL Type Rating:	k.A.

Farben

Farbe Unterteil:	grau
Farbe Oberteil:	grau

Maße und Gewicht

Breite:	89 mm
Länge:	43 mm
Höhe:	34 mm
Innenlänge:	33 mm
Innenbreite:	79 mm
Innenhöhe:	29 mm
Gewicht:	0.0274 kg

Materialeigenschaften

UV-beständig:	nein
halogenfrei:	ja
Brennbarkeitsklasse nach UL94:	HB
Glühdrahtfestigkeit:	650 °C (EN 60695-2-11)

Max. Anzahl Klemmen je Querschnitt gem. DIN VDE 0606-1

max. Anzahl Klemmen bei 1,5²:	5
max. Anzahl Klemmen bei 2,5²:	3

Max. Anzahl Leiter je Querschnitt gem. DIN VDE 0606-1

max. Anzahl Leiter bei 1,5²:	15
max. Anzahl Leiter bei 2,5²:	9

Mechanische Eigenschaften

Schlagfestigkeit:	IK07
plombierbar:	nein
Befestigungsart (auf der Wand):	Wand-/Deckenmontage
Befestigung:	außenliegende Befestigungsstellen

Umgebungsbedingungen

max. relative Luftfeuchtigkeit 25°C:	95 %
max. relative Luftfeuchtigkeit 40°C:	50 %
Umgebungstemperatur min.:	-25 °C
Umgebungstemperatur max.:	40 °C
Umgebungstemperatur 24h:	35 °C
Installationsort:	Innenbereich

Vertriebsdaten

EAN:	4013902642311
ETIM Klasse:	EC002600
Zolltarifnummer:	85389099
Mindestbestellmenge:	10

Werkstoff

Material Unterteil:	Polypropylen
Material Oberteil:	Polypropylen

Zertifikate

Prüfzeichen:	VDE (DIN EN 60670-1/-22 (VDE 0606-1/-22))

Zubehör

89601901 - KTB 2 - Kabeltrassenbefestigung

89602901 - KTB 1-100 - Kabeltrassenbefestigung

Günther Spelsberg GmbH + Co. KG
Im Gewerbepark 1 · D-58579 Schalksmühle · Telefon: +49 (0) 23 55 / 892-0 · Telefax: +49 (0) 23 55 / 892-299

Einführungen / Vorprägungen

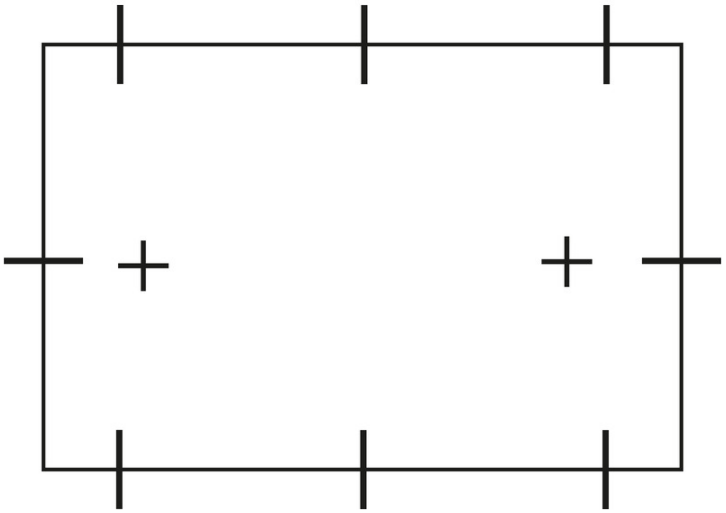

Günther Spelsberg GmbH + Co. KG
Im Gewerbepark 1 · D-58579 Schalksmühle · Telefon: +49 (0) 23 55 / 892-0 · Telefax: +49 (0) 23 55 / 892-299