Kanaleinbaudose

KD 1 70/55 K3 gr

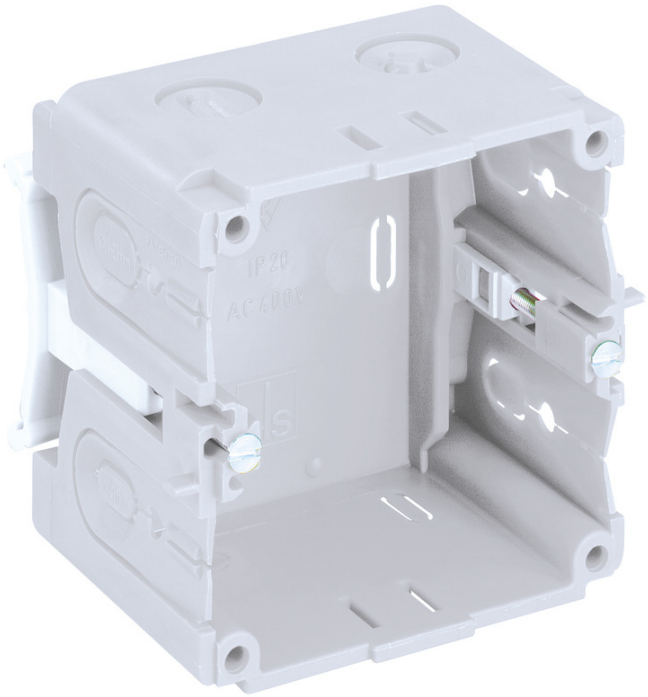

KD 1 70/55 K3 gr

Kanaleinbaudose

Artikelnummer: 37045501
Maße: 71 x 71 x 59 mm

Kanaleinbaudose, Bemessungsisolationsspannung: 400V AC, zertifiziert durch VDE (DIN EN 50085-1 (VDE 0604-1))

zum Einbau in Kleinhuis Brüstungskanäle/Geräteeinbaukanäle

Günther Spelsberg GmbH + Co. KG
Im Gewerbepark 1 · D-58579 Schalksmühle · Telefon: +49 (0) 23 55 / 892-0 · Telefax: +49 (0) 23 55 / 892-299

Produkteigenschaften

Elektrische Eigenschaften

Bemessungsisolationsspannung AC:	400 V

Farben

Farbe Oberteil:	grün

Maße und Gewicht

Breite:	71 mm
Länge:	71 mm
Höhe:	59 mm
Gewicht:	0.049 kg

Materialeigenschaften

halogenfrei:	nein

Umgebungsbedingungen

max. relative Luftfeuchtigkeit 25°C:	100 %
max. relative Luftfeuchtigkeit 40°C:	50 %
Umgebungstemperatur min.:	-25 °C
Umgebungstemperatur max.:	40 °C
Umgebungstemperatur 24h:	35 °C
Installationsort:	Innenbereich

Vertriebsdaten

EAN:	4013902030811
ETIM Klasse:	EC000073
Zolltarifnummer:	39269097
Mindestbestellmenge:	40

Werkstoff

Material Unterteil:	Polypropylen

Werkstoff

Material Oberteil:	Polypropylen

Zertifikate

Prüfzeichen:	VDE (DIN EN 50085-1 (VDE 0604-1))