Klemmstein

Abox 100 KLS-10²

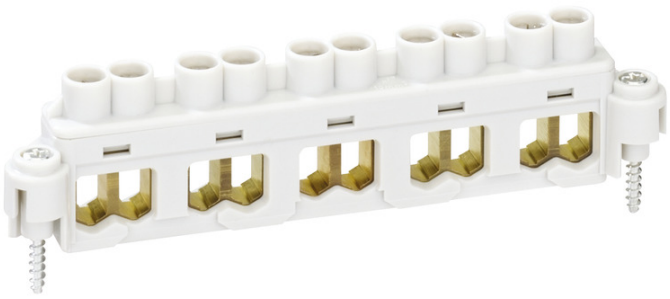

Abox 100 KLS-10²

Klemmstein

Artikelnummer: 84001001
Maße: 35,7 x 241,4 x 13 mm

Verbindungsklemme nach DIN EN 60998 (VDE 0613), Ui=690V - für Abox bis 2023

5-polig - 10 mm²

Günther Spelsberg GmbH + Co. KG
Im Gewerbepark 1 · D-58579 Schalksmühle · Telefon: +49 (0) 23 55 / 892-0 · Telefax: +49 (0) 23 55 / 892-299

Produkteigenschaften

Elektrische Eigenschaften

Bemessungsbetriebsspannung AC:	690 V
Bemessungsstrom:	76 A
Polzahl:	5
berührungssicher:	Ja
Anschluss 1: Anschlussart:	Schrauben
Anschluss 1: Klemmstellen je Pol:	2
Anschluss 1: Geeignet für CU-Leiter:	Ja
Anschluss 1: Anschließbarer Leiterquerschnitt eindrähtig (min):	2.5 mm²
Anschluss 1: Anschließbarer Leiterquerschnitt eindrähtig (max):	16 mm²

Maße und Gewicht

Breite:	35.7 mm
Länge:	241.4 mm
Höhe:	13 mm
Gewicht:	0.0717 kg

Materialeigenschaften

Brennbarkeitsklasse nach UL94:	V2
Glühdrahtfestigkeit:	960 °C (EN 60695-2-11)

Vertriebsdaten

EAN:	4013902110254
ETIM Klasse:	EC001284
Zolltarifnummer:	85369010
Mindestbestellmenge:	1

Werkstoff

Material des Isolierkörpers:	Thermoplast

Zertifikate

Prüfzeichen:	VDE (DIN 60998-1/-2-1 (VDE 0613-1/-2-1))