Klemmstein

# Abox 025/040 KLS-2,5²/4²

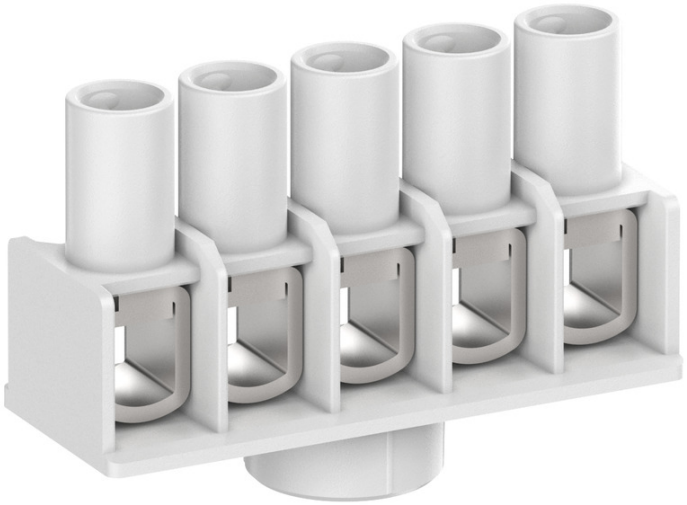

## Abox 025/040 KLS-2,5²/4²

**Klemmstein**

Artikelnummer: 89640401
Maße: 18 x 46 x 31 mm

Verbindungsklemme nach DIN EN 60998 (VDE 0613), Ui=690V. Für die Montage in Abzweigkästen Abox / Abox Pro ab 2024.

**Schraubklemme für Abox/Abox Pro 025 und Abox/Abox Pro 040, 5-polig - 4 mm², In= 41 A, klemmbare Querschnitte pro Pol: 4 x 1,5 mm², 4 x 2,5 mm², 4 x 4 mm², Cu starr**

Erzeugt am 18.11.2026. Alle Angaben ohne Gewähr. Verbesserungen die dem technischen Fortschritt dienen, behalten wir uns vor.
Günther Spelsberg GmbH + Co. KG
Im Gewerbepark 1 · D-58579 Schalksmühle · Telefon: +49 (0) 23 55 / 892-0 · Telefax: +49 (0) 23 55 / 892-299

# Produkteigenschaften

## Elektrische Eigenschaften

| | |
|---|---|
| Bemessungsbetriebsspannung AC: | 690 V |
| Bemessungsstrom: | 41 A |
| Polzahl: | 5 |
| Anschluss 1: Anschlussart: | Schrauben |
| Anschluss 1: Klemmstellen je Pol: | 1 |
| Anschluss 1: Geeignet für CU-Leiter: | Ja |
| Anschluss 1: Anschließbarer Leiterquerschnitt eindrähtig (min): | 1.5 mm² |
| Anschluss 1: Anschließbarer Leiterquerschnitt eindrähtig (max): | 6 mm² |

## Maße und Gewicht

| | |
|---|---|
| Breite: | 18 mm |
| Länge: | 46 mm |
| Höhe: | 31 mm |
| Gewicht: | 0.0215 kg |

## Materialeigenschaften

| | |
|---|---|
| Glühdrahtfestigkeit: | 960 °C (EN 60695-2-11) |

## Vertriebsdaten

| | |
|---|---|
| EAN: | 4013902677245 |
| ETIM Klasse: | EC001284 |
| Zolltarifnummer: | 85369010 |
| Mindestbestellmenge: | 10 |

## Werkstoff

| | |
|---|---|
| Material des Isolierkörpers: | Thermoplast |