Universelles Einbaugehäuse

K4-H-P EK

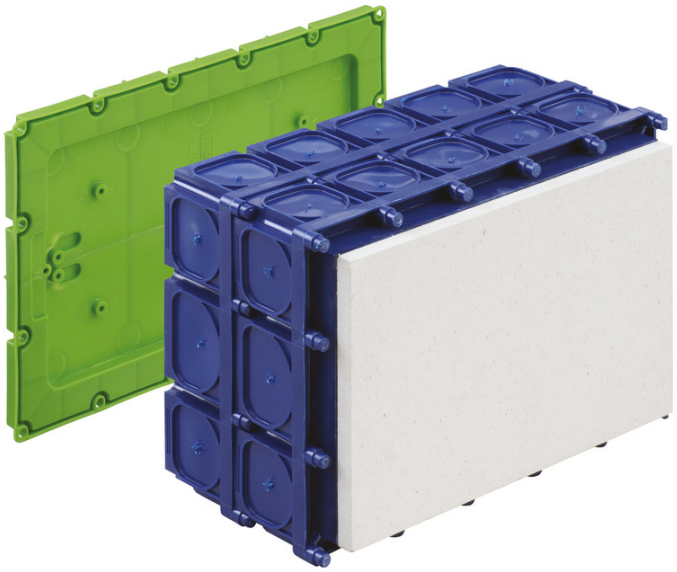

K4-H-P EK

Universelles Einbaugehäuse

Artikelnummer: 98000601
Maße: 311 x 202 x 158 mm

Universelles Einbaugehäuse, geeignet zur Aufnahme einer 40-poligen Telefon-Anschlussleiste, als Telefon-Durchgangskasten nach DIN 47614-615, oder als Unterverteilung in Kombination mit dem UP 015 (1-reihig, 15 TE), mit Schutzart IP30, Bemessungsisolationsspannung: 400V AC, halogenfrei

Auslassöffnung Fermacell®-Platte (Tragfähigkeit max. 10 kg), variabel bis max. 220 x 150 mm, maximale Einbauhöhe NV-Leuchten: 130 mm, HV-Leuchten: 135 mm, elektronische Trafos bis max. 150 VA, Lampenleistung max. 50W / LED 40W, Magnet- oder Nagelbefestigung, Membran zur Lochung, Dichtbereich M16 - M50, stützholmfähig

Günther Spelsberg GmbH + Co. KG
Im Gewerbepark 1 · D-58579 Schalksmühle · Telefon: +49 (0) 23 55 / 892-0 · Telefax: +49 (0) 23 55 / 892-299

Produkteigenschaften

Elektrische Eigenschaften

Bemessungsisolationsspannung AC:	400 V
Schutzart:	IP30
geeignet für:	Betonbau
UL Type Rating:	k.A.

Farben

Farbe Oberteil:	sonstige

Maße und Gewicht

Breite:	311 mm
Länge:	202 mm
Höhe:	158 mm
Gewicht:	1.4 kg

Materialeigenschaften

halogenfrei:	ja
Brennbarkeitsklasse nach UL94:	HB
Glühdrahtfestigkeit:	650 °C (EN 60695-2-11)

Mechanische Eigenschaften

Befestigungsart:	Magnet- oder Nagelbefestigung

Umgebungsbedingungen

max. relative Luftfeuchtigkeit 25°C:	- %
max. relative Luftfeuchtigkeit 40°C:	50 %
Umgebungstemperatur min.:	-25 °C
Umgebungstemperatur max.:	40 °C
Umgebungstemperatur 24h:	35 °C

Vertriebsdaten

EAN:	4013902933716
ETIM Klasse:	EC002601
Zolltarifnummer:	39269097
Mindestbestellmenge:	2

Werkstoff

Material Unterteil:	Polypropylen
Material Oberteil:	Polypropylen

Zubehör

98010401 - K4 VD - Verschlussdeckel

19599501 - LFR - Stufenbohrer

97022001 - RVB 20 - Rohrverbinder

97022501 - RVB 25 - Rohrverbinder

97023201 - RVB 32 - Rohrverbinder

97024001 - RVB 40 - Rohrverbinder

97810001 - IBT LZA-OE - Stanzzange

97811801 - IBT LZA-18 - Stanzzange

97812301 - IBT LZA-23 - Stanzzange

97881401 - IBT STE-LST/14 - Stanzeinsatz

97881801 - IBT STE-LST/18 - Stanzeinsatz

97882301 - IBT STE-LST/23 - Stanzeinsatz

97883001 - IBT STE-LST/30 - Stanzeinsatz

97883901 - IBT STE-LST/39 - Stanzeinsatz

97891401 - IBT STE-LZA/14 - Stanzeinsatz

97891801 - IBT STE-LZA/18 - Stanzeinsatz

97892301 - IBT STE-LZA/23 - Stanzeinsatz

97915501 - WED - Weitedorn

97924001 - NAS-AL - Zubehör IBT

97924201 - NA-AL - Zubehör IBT

97924301 - NA-AL/gl - Zubehör IBT

97926001 - ANSW - Zubehör IBT

97953601 - STH-ELP - Einlegepatrone

97957001 - STH 70 - Stützholm

97959001 - STH 90 - Stützholm

97960001 - STH 100 - Stützholm

97961001 - STH 110 - Stützholm

97963001 - STH 130 - Stützholm

97964001 - STH 140 - Stützholm

97965001 - STH 150 - Stützholm

97967001 - STH 170 - Stützholm

97969001 - STH 190 - Stützholm

97973001 - STH 230 - Stützholm

97974001 - STH 240 - Stützholm

97979001 - STH 290 - Stützholm

Günther Spelsberg GmbH + Co. KG
Im Gewerbepark 1 · D-58579 Schalksmühle · Telefon: +49 (0) 23 55 / 892-0 · Telefax: +49 (0) 23 55 / 892-299

Einführungen / Vorprägungen

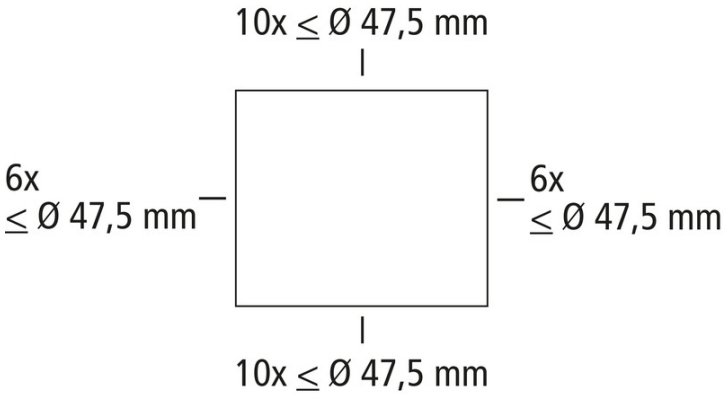

Günther Spelsberg GmbH + Co. KG
Im Gewerbepark 1 · D-58579 Schalksmühle · Telefon: +49 (0) 23 55 / 892-0 · Telefax: +49 (0) 23 55 / 892-299