Technisches Datenblatt
Klemmen

Verbindungsklemme

nach DIN EN 60998 mit 12 abtrennbaren Klemmstellen

1465.5

EAN: 4011126402766
bevorzugte VPE:10 St.

K01 85 850°C

Die fotorealistischen Bilder sind als Symbolbilder zu betrachten

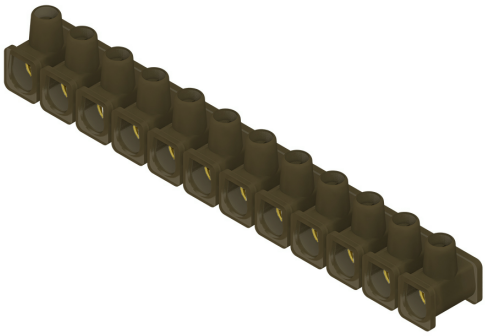

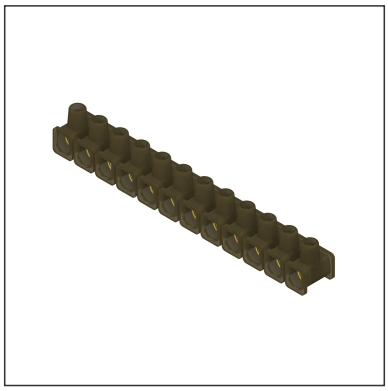

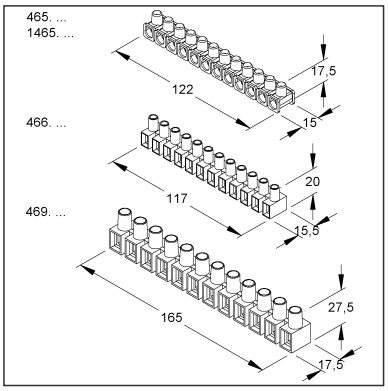

Artikelbeschreibung

Verbindungsklemme eins. geschl. 17,5x15x122 mm, Klemmbereich 1,5-4 mm², Kunststoff PA, Farbe braun

Preiszusatzinfos

Rabattgruppe	K307
Mengeneinheit	St.

Gewicht

Gewicht Mengeneinheit	28 g / St.
Nettogewicht in kg pro 100	2,76 kg / 100St.

Physische Artikeldimensionen

Höhe	17,50 mm
Breite	15,00 mm
Tiefe / Länge	122,00 mm

Technisches Datenblatt
Klemmen

1465.5

Die fotorealistischen Bilder sind als Symbolbilder zu betrachten

Verpackungsstufen

1 Stück = 1 Stück		✓ kleinste VPE			
Länge	122,00 mm	Breite	15,00 mm	Höhe	18,00 mm
Bruttogewicht	0,03 kg	Volumen	0,000 m³		
Mindestmenge	1,00 St.	Höchstmenge	1,00 St.		

10 Stück = 1 Faltschachtel		✓ bevorzugte VPE			
Länge	140,00 mm	Breite	80,00 mm	Höhe	80,00 mm
Bruttogewicht	0,28 kg	Volumen	0,001 m³		
Mindestmenge	10,00 St.	Höchstmenge	10,00 St.		

500 Stück = 1 Umkarton					
Länge	300 mm	Breite	250 mm	Höhe	200,00 mm
Bruttogewicht	14 kg	Volumen	0,015 m³		
Mindestmenge	500,00 St.	Höchstmenge	500,00 St.		

Ausschreibungstext

```
Verbindungsklemme nach DIN EN 60998, mit 12 abtrennbaren Klemmstellen, einseitig
geschlossen, halogenfrei.
Abmessungen (ca. Maße) H x B x L : 17,5 x 15 x 122 mm
Klemmbereich eindrähtig, starr, flexibel : 1,5 - 4,0 mm²
Anschlussmöglichkeiten eindrähtig : 5 x 1,5 mm², 4 x 2,5 mm², 2 x 4,0 mm²
Anschlussmöglichkeiten starr, flexibel : 4 x 1,5 mm², 3 x 2,5 mm², 2 x 4,0 mm²
Werkstoff Isolierteil : PA
Werkstoff Klemmbolzen : Messing
Werkstoff Klemmschrauben : galvanisch verzinkter Stahl
Max. Umgebungstemperatur nach EN 60998 : T85
Nennspannung : 450 V
Farbton : braun
Kleinhuis Modell-Nr. : 1465.5
EP Material___________ EP Lohn__________
Einheitspreis/Stueck
```

Sicherheit & Umwelt

REACH-Datum	04.02.2026
REACH-Info	Konform
RoHS-Info	Konform

Ursprung & Außenhandel

Herkunftsland	
Statistische Warennummer	85369010