Technisches Datenblatt

Reduzierungen/Erweiterungen, Adapter

Reduzierring

mit metrischem Anschlussgewinde und metrischem Innengewinde nach DIN EN 60423, glasfaserverstärkt, mit Flammschutz

1893M2516

EAN: 4011126366044

bevorzugte VPE:50 St.

Die fotorealistischen Bilder sind als Symbolbilder zu betrachten

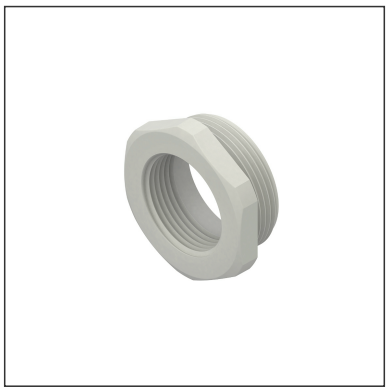

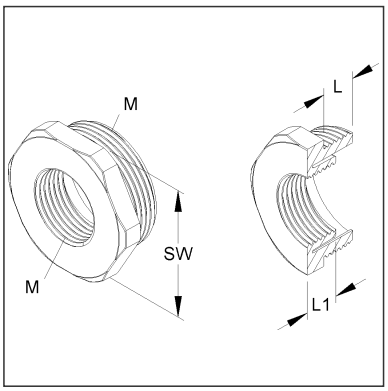

Artikelbeschreibung

Reduzierring, Gewinde M25 außen, Gewinde M16 innen, Kunststoff PA, RAL 7035, lichtgrau

Preiszusatzinfos

Rabattgruppe	K104
Mengeneinheit	St.

Gewicht

Gewicht Mengeneinheit	6 g / St.
Nettogewicht in kg pro 100	0,59 kg / 100St.

Technisches Datenblatt
Reduzierungen/Erweiterungen, Adapter

1893M2516

Die fotorealistischen Bilder sind als Symbolbilder zu betrachten

Physische Artikeldimensionen

Höhe	32,00 mm
Breite	32,00 mm
Tiefe / Länge	13,00 mm
Durchmesser	32,00 mm

Verpackungsstufen

1 Stück = 1 Stück		✓ kleinste VPE			
Länge	13,00 mm	Breite	32,00 mm	Höhe	32,00 mm
Bruttogewicht	0,01 kg	Volumen	0,000 m³		
Mindestmenge	1,00 St.	Höchstmenge	1,00 St.		

50 Stück = 1 Faltschachtel		✓ bevorzugte VPE			
Länge	138,00 mm	Breite	96,00 mm	Höhe	71,00 mm
Bruttogewicht	0,34 kg	Volumen	0,001 m³		
Mindestmenge	50,00 St.	Höchstmenge	50,00 St.		

500 Stück = 1 Umkarton					
Länge	370 mm	Breite	282 mm	Höhe	100,00 mm
Bruttogewicht	3,61 kg	Volumen	0,010 m³		
Mindestmenge	500,00 St.	Höchstmenge	500,00 St.		

Ausschreibungstext

```
Reduzierring mit metrischem Anschlussgewinde und metrischem Innengewinde nach DIN
EN 60423, glasfaserverstärkt, mit Flammschutz, halogenfrei.
Außengewinde : M 25
Innengewinde : M 16
Gewindelänge außen : 7,5 mm
Gewindelänge innen : 9,5 mm
Schlüsselweite : 30 mm
Glühdrahtprüfung nach DIN EN 60695-2-10+11/VDE 0471-2-10+11: 650°C
mit Anschlussgewinde-Dichtring 987M...(bitte gesondert bestellen!) : IP68
Einsatztemperatur : -40° bis 100°C
Werkstoff : Polyamid
Farbton: lichtgrau RAL: 7035 (ähnlich)
Kleinhuis Modell-Nr. : 1893M2516
EP Material___________ EP Lohn__________
Einheitspreis/Stueck
```

Sicherheit & Umwelt

REACH-Datum	04.02.2026
REACH-Info	Konform
RoHS-Info	Konform

1893M2516

Die fotorealistischen Bilder sind als Symbolbilder zu betrachten

Ursprung & Außenhandel

Herkunftsland	DE
Statistische Warennummer	39269097