Technisches Datenblatt
Reduzierungen/Erweiterungen, Adapter

Reduzierring

mit metrischem Anschlussgewinde und metrischem Innengewinde nach DIN EN 60423, glasfaserverstärkt, mit Flammschutz

1893M5025

EAN: 4011126366372
bevorzugte VPE:25 St.

Die fotorealistischen Bilder sind als Symbolbilder zu betrachten

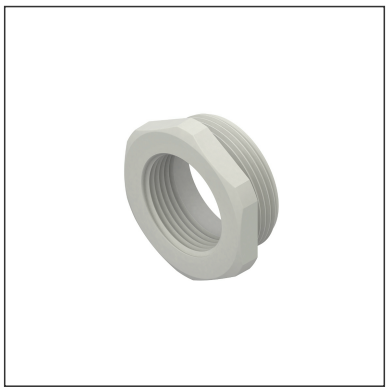

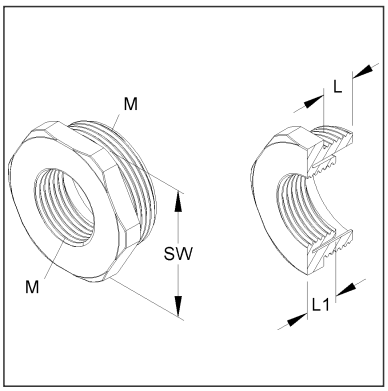

Artikelbeschreibung

Reduzierring, Gewinde M50 außen, Gewinde M25 innen, Kunststoff PA, RAL 7035, lichtgrau

Preiszusatzinfos

Rabattgruppe	K104
Mengeneinheit	St.

Gewicht

Gewicht Mengeneinheit	16 g / St.
Nettogewicht in kg pro 100	1,58 kg / 100St.

Technisches Datenblatt
Reduzierungen/Erweiterungen, Adapter

1893M5025

Die fotorealistischen Bilder sind als Symbolbilder zu betrachten

Physische Artikeldimensionen

Höhe	60,00 mm
Breite	60,00 mm
Tiefe / Länge	17,00 mm
Durchmesser	60,00 mm

Verpackungsstufen

1 Stück = 1 Stück		✓ kleinste VPE			
Länge	17,00 mm	Breite	60,00 mm	Höhe	60,00 mm
Bruttogewicht	0,02 kg	Volumen	0,000 m³		
Mindestmenge	1,00 St.	Höchstmenge	1,00 St.		

25 Stück = 1 Faltschachtel		✓ bevorzugte VPE			
Länge	154,00 mm	Breite	138,00 mm	Höhe	71,00 mm
Bruttogewicht	0,46 kg	Volumen	0,002 m³		
Mindestmenge	25,00 St.	Höchstmenge	25,00 St.		

250 Stück = 1 Umkarton					
Länge	370 mm	Breite	282 mm	Höhe	158,00 mm
Bruttogewicht	4,79 kg	Volumen	0,016 m³		
Mindestmenge	250,00 St.	Höchstmenge	250,00 St.		

Ausschreibungstext

```
Reduzierring mit metrischem Anschlussgewinde und metrischem Innengewinde nach DIN
EN 60423, glasfaserverstärkt, mit Flammschutz, halogenfrei.
Außengewinde : M 50
Innengewinde : M 25
Gewindelänge außen : 11,5 mm
Gewindelänge innen : 11,5 mm
Schlüsselweite : 55 mm
Glühdrahtprüfung nach DIN EN 60695-2-10+11/VDE 0471-2-10+11: 650°C
mit Anschlussgewinde-Dichtring 987M...(bitte gesondert bestellen!) : IP68
Einsatztemperatur : -40° bis 100°C
Werkstoff : Polyamid
Farbton: lichtgrau RAL: 7035 (ähnlich)
Kleinhuis Modell-Nr. : 1893M5025
EP Material___________ EP Lohn__________
Einheitspreis/Stueck
```

Sicherheit & Umwelt

REACH-Datum	04.02.2026
REACH-Info	Konform
RoHS-Info	Konform

1893M5025

Die fotorealistischen Bilder sind als Symbolbilder zu betrachten

Ursprung & Außenhandel

Herkunftsland	DE
Statistische Warennummer	39269097