Technische Daten

NATV50XLL/3AS

Kurvenrolle, mit Innenring

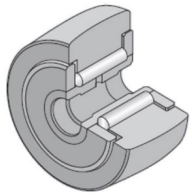

Anzeigen

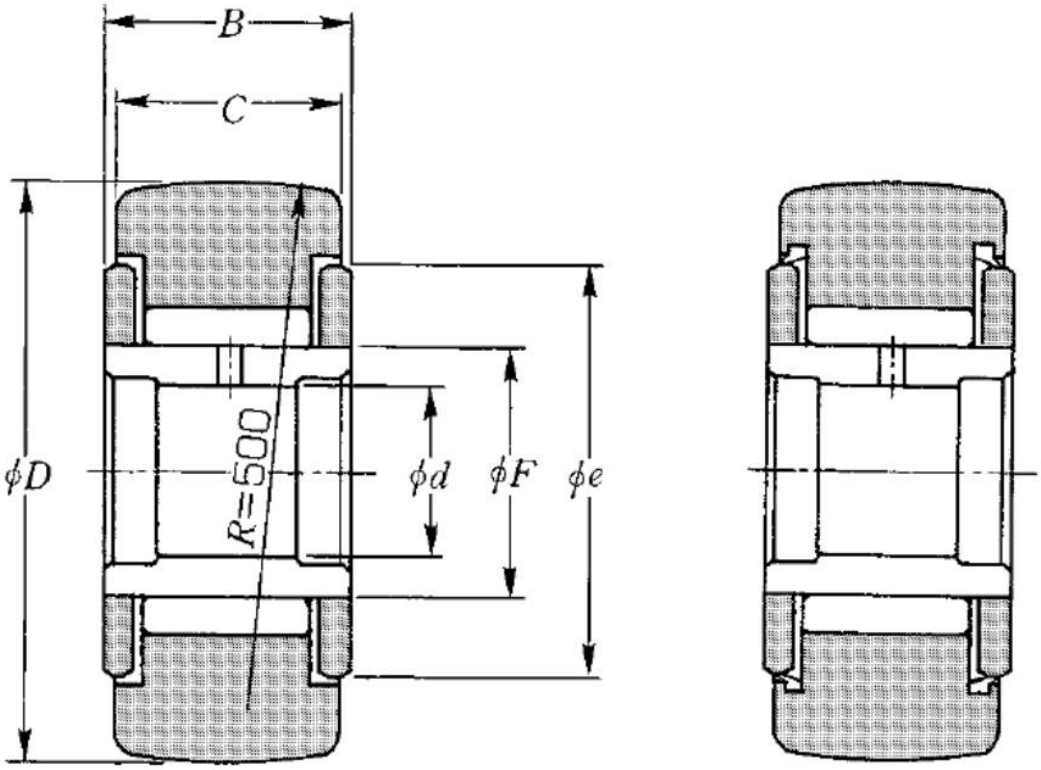

Technische Eigenschaften

d	50 mm
D	90 mm
C	30 mm
F	60 mm
B	32 mm
e	76 mm
Dw	4,01 mm
Lw	24,8 mm
Wälzlager mit/ohne Käfig	Sans
Radiallagerluftklasse	CN
Präzisionsklasse	P0
Masse	0,99 kg
Marke	NTN

Produktleistung

Cr	76 kN
C0r	205 kN
Charge de la piste cylindrique de galet	50 kN
Nlim (Fett)	1.600 Tr/min
Min Betriebstemperatur, Tmin	-20 °C
Max Betriebstemperatur, Tmax	100 °C
Käfig charakteristische Frequenz, FTF	0,47 Hz
Wälzkörper charakteristische Frequenz, BPFO	15,9 Hz
Außenring charakteristische Frequenz, BPFO	23,43 Hz
Innenring charakteristische Frequenz, BPFI	26,57 Hz