Technische Daten

NATV40XLL/3AS

Kurvenrolle, mit Innenring

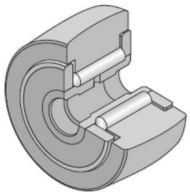

Anzeigen

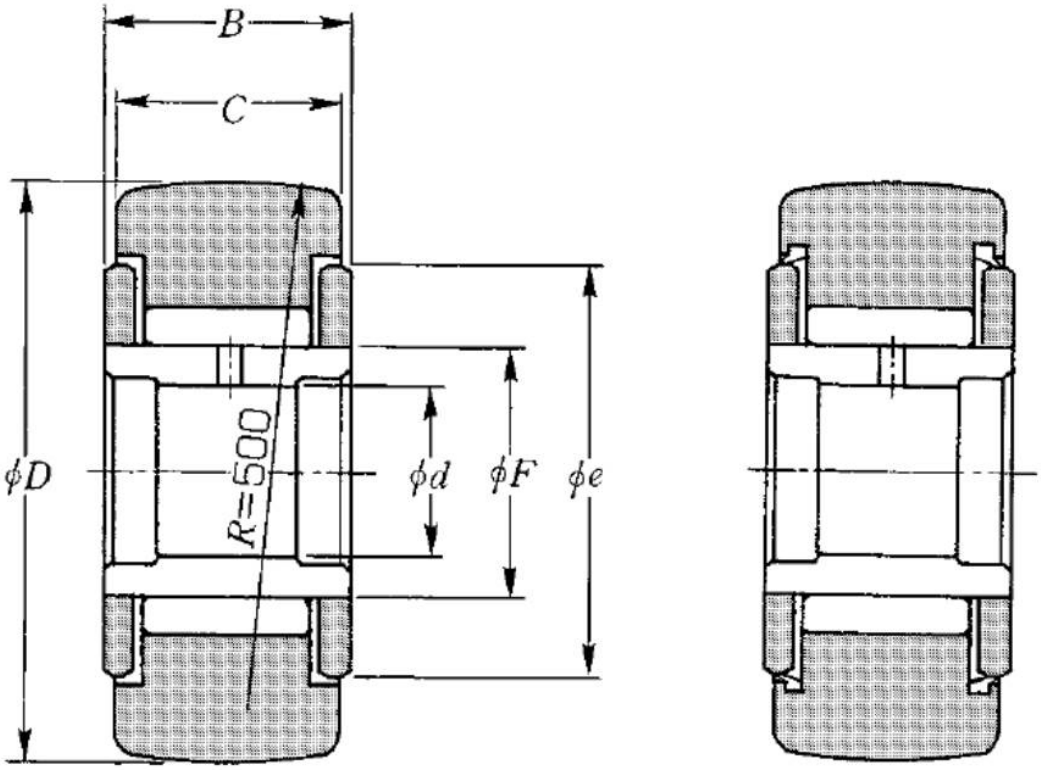

Technische Eigenschaften

d	40 mm
D	80 mm
C	30 mm
F	50 mm
B	32 mm
e	66 mm
Dw	3,94 mm
Lw	24,8 mm
Wälzlager mit/ohne Käfig	Sans
Radiallagerluftklasse	CN
Präzisionsklasse	P0
Masse	0,89 kg
Marke	NTN

Produktleistung

Cr	68,5 kN
C0r	171 kN
Charge de la piste cylindrique de galet	44,5 kN
Nlim (Fett)	2.000 Tr/min
Min Betriebstemperatur, Tmin	-20 °C
Max Betriebstemperatur, Tmax	100 °C
Käfig charakteristische Frequenz, FTF	0,46 Hz
Wälzkörper charakteristische Frequenz, BPFO	13,62 Hz
Außenring charakteristische Frequenz, BPFO	19,93 Hz
Innenring charakteristische Frequenz, BPFI	23,07 Hz